



マイすずり



2015年10月17日
仙台市立南材木町小学校にて



2016年7月9日
雄勝硯生産販売協同組合
仮設工房にて



2016年10月17日
仙台市 少林山 保春院にて



2017年4月22日
愛知県みよし市
愛知県トラック協会にて

武藤順九「MY SUZURI」運動 実績

2015年
・「MY SUZURI」運動立ち上げ
・「第69回全国造形教育研究大会」における実験教育として（仙台市立南材木町小学校）にて「マイ硯」「心の絵巻物」実施（8/22・10/17）

2016年
・宮城県石巻市（雄勝硯生産販売協同組合 仮設工房）にて一般対象に初めて「マイ硯」実施（7/9）
・（仙台市立南材木町小学校）にて2回目の「マイ硯」「心の絵巻物」実験教育実施（7/23・9/17・10/18）
・仙台市（宮城学院女子大学サマーカレッジ）にて「心の絵巻物」実施（7/24）
・仙台市（少林山 保春院（伊達政宗御母堂の菩提寺）にて「マイ硯」実施（10/17）
・仙台市「第69回全国造形教育研究大会」にて基調講演「マイ硯」「心の絵巻物」を発表（11/10）

2017年
・仙台市（東北大学病院）にて「病気の小児達による「マイ硯」「心の絵巻物」実施（1/14・3/5）
・仙台市（少林山 保春院）にて「マイ硯」実施（3/4）
・仙台市（宮城県立こども病院）にて「マイ硯」「心の絵巻物」実施（3/7）
・東京都（浅草神社）にて「マイ硯」実施（3/19）
・愛知県みよし市（愛知県トラック協会）にて「マイ硯」実施（4/22）
・仙台市「第54回日本小児外科学会学術集会」にて「医療における芸術の役割」というテーマで「マイ硯」「心の絵巻物」文化講演（5/11）

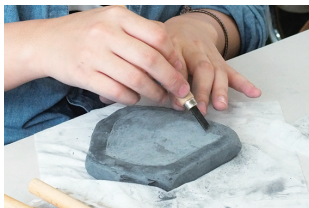

風の環 寺子屋 in 秋保神社

マイすずり

第1回『my硯づくり』のご案内

世界にたったひとつの「my硯」をつくってみませんか

宮城県石巻市雄勝町は日本一の硯の産地として知られていますが、2011年3月11日の東日本大震災での津波による壊滅的な被害で町は一変し、今なお復興の途中です。そのような中、仙台市出身でイタリア在住の世界的彫刻家の武藤順九氏（2枚目参照）の呼びかけで、「my硯」運動が立ち上がりました。

雄勝の復興と「硯、墨、筆」に代表される日本古来の文化再考も兼ね、自分で硯の形を考え創り（彫り）、一生の記念にしようとするものです。

来る7月29日（土）に、仙台の奥座敷、秋保の神々が集う秋保神社で『my硯づくり』を開催します。今回は青葉城恋歌で有名な、さとう宗幸さんも応援に駆け付けてくれる予定です。世界でたったひとつの「my硯」を武藤順九氏、雄勝の職人さん達と一緒につくってみませんか。

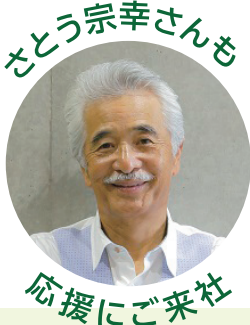

記

日時 2017年 7月29日（土） 午後1時30分～4時頃（受付午後1時～）

※参加多数の場合は、開始が遅れる場合がございます。

内容 『my硯づくり』（自分で石を選び、デザインし、彫刻刀で粗彫りしていただきます。）

会場 秋保神社

（〒982-0243 仙台市太白区秋保町永袋字清水久保北22）

定員 40名（先着順）

対象 彫刻刀を扱える小・中学生（※保護者同伴）～大人

参加費 無料 ※彫刻刀などの道具は貸し出いたします。

硯の材料代
小・中学生 …… 2,500円 以下
学生・大人 …… 5,000円 から

*石の選定後
現金にて
承ります。

※選んでいただく石の大きさにより価格は異なります。※職人による仕上げ、送料込。
※特殊な仕上げ内容によっては、価格が変動する場合がございます。※税込。
※お届けには2～3ヶ月を要します。予めご了承ください。

主催 一般社団法人「風の環」
協力 秋保神社、雄勝硯生産販売協同組合、マイ硯仙台
問合せ 一般社団法人「風の環」my硯事務局（〒602-8302 京都市上京区井田町957）

〔Eメール〕mysuzuri@gmail.com 〔FAX〕075-468-1235 〔直通電話〕090-8379-4366 担当：木村

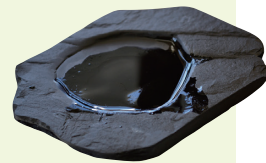

児童による作例

石粉が出ますので
汚れてもよい格好で
お越しください。

申込先 一般社団法人「風の環」my硯事務局（〒602-8302 京都市上京区井田町957）

申込締切 ● 2017年7月21日(金) ※定員に達しない場合は、募集を延長することがございます。
事務局にお問い合わせください。

申込方法 【Eメールの場合】 件名に「秋保神社申込」と必ずご入力いただき、

(1)参加者の氏名および年齢 ※付き添いのみの場合はその旨明記 (2)住所 (3)電話番号

(4)紹介者 (5)肖像権の許諾 ※申込書欄をご一読いただき、「承諾」と明記ください。

をご記入の上、一般社団法人「風の環」my硯事務局メールアドレスに
ご返信ください。[Eメール] mysuzuri@gmail.com



[Eメール]

【FAXの場合】

下記申込欄にご記入の上 **【FAX】075-468-1235** までご返信ください。

(会場のご案内)

秋保神社

〒982-0243 仙台市太白区秋保町永袋字清水久保北 22

TEL : 022-399-2208 FAX : 022-281-0651

URL : <http://akiu.org/>

アクセス

○公共交通機関ご利用の場合

仙台市営バス・宮城交通バス「秋保神社前」降りてすぐ

○マイカーご利用の場合

東北自動車道「仙台南IC」から車で約25分(約15km)※渋滞なしの場合

「仙台南IC」→国道286号線を秋保方面に向かう(約3km)→県道62号線に入る(約12km)

※秋保神社は秋保郷のちょうど中心に鎮座しています。

※神社までは各所に紫の案内看板が立っています。

※ **P**大型駐車場完備・大型バス駐車可。



風の環 寺子屋 in 秋保神社 2017年7月29日(土) 午後1時30分~

第1回『my硯つくり』参加申込書

ご来場時に、申込書は
会場にご持参ください。

(1) 参加者全員の ・お名前 ・ふりがな ・年齢	ふりがな： _____	年齢 歳 <input type="checkbox"/> 小学生 <input type="checkbox"/> 中学生 <input type="checkbox"/> 高校生以上学生 <input type="checkbox"/> 付き添いのみ	ふりがな： _____	年齢 <input type="checkbox"/> 小学生 <input type="checkbox"/> 中学生 <input type="checkbox"/> 高校生以上学生 <input type="checkbox"/> 付き添いのみ
	ふりがな： _____	年齢 <input type="checkbox"/> 小学生 <input type="checkbox"/> 中学生 <input type="checkbox"/> 高校生以上学生 <input type="checkbox"/> 付き添いのみ	ふりがな： _____	年齢 <input type="checkbox"/> 小学生 <input type="checkbox"/> 中学生 <input type="checkbox"/> 高校生以上学生 <input type="checkbox"/> 付き添いのみ
	ふりがな： _____	年齢 <input type="checkbox"/> 小学生 <input type="checkbox"/> 中学生 <input type="checkbox"/> 高校生以上学生 <input type="checkbox"/> 付き添いのみ	ふりがな： _____	年齢 <input type="checkbox"/> 小学生 <input type="checkbox"/> 中学生 <input type="checkbox"/> 高校生以上学生 <input type="checkbox"/> 付き添いのみ
(2) 「my硯」を お届けするご住所 ※お届け先が複数になる 場合は、会場で承ります。	〒 _____ 都 道 府 県 _____			
(3) 連絡先 ※開催に関するご連絡、 my硯に関するご連絡に 使用いたします。	電 話： _____ F A X： _____ メー ル： _____	(4) ご紹介者 _____	<input type="checkbox"/> チラシを見て <input type="checkbox"/> ホームページを見て <input type="checkbox"/> その他	
(5) 「my硯」の取組を紹介する用途に限り、 会場で撮影いたしました参加者様の映像・ 写真を使用させていただく場合がございます。 ご理解・ご協力をいただければ幸いです。	ご承諾いただきましたら右記にチェックをお願いいたします。 記載がない場合はご承諾いただけなかったものとさせていただきます。			<input type="checkbox"/> 承諾する